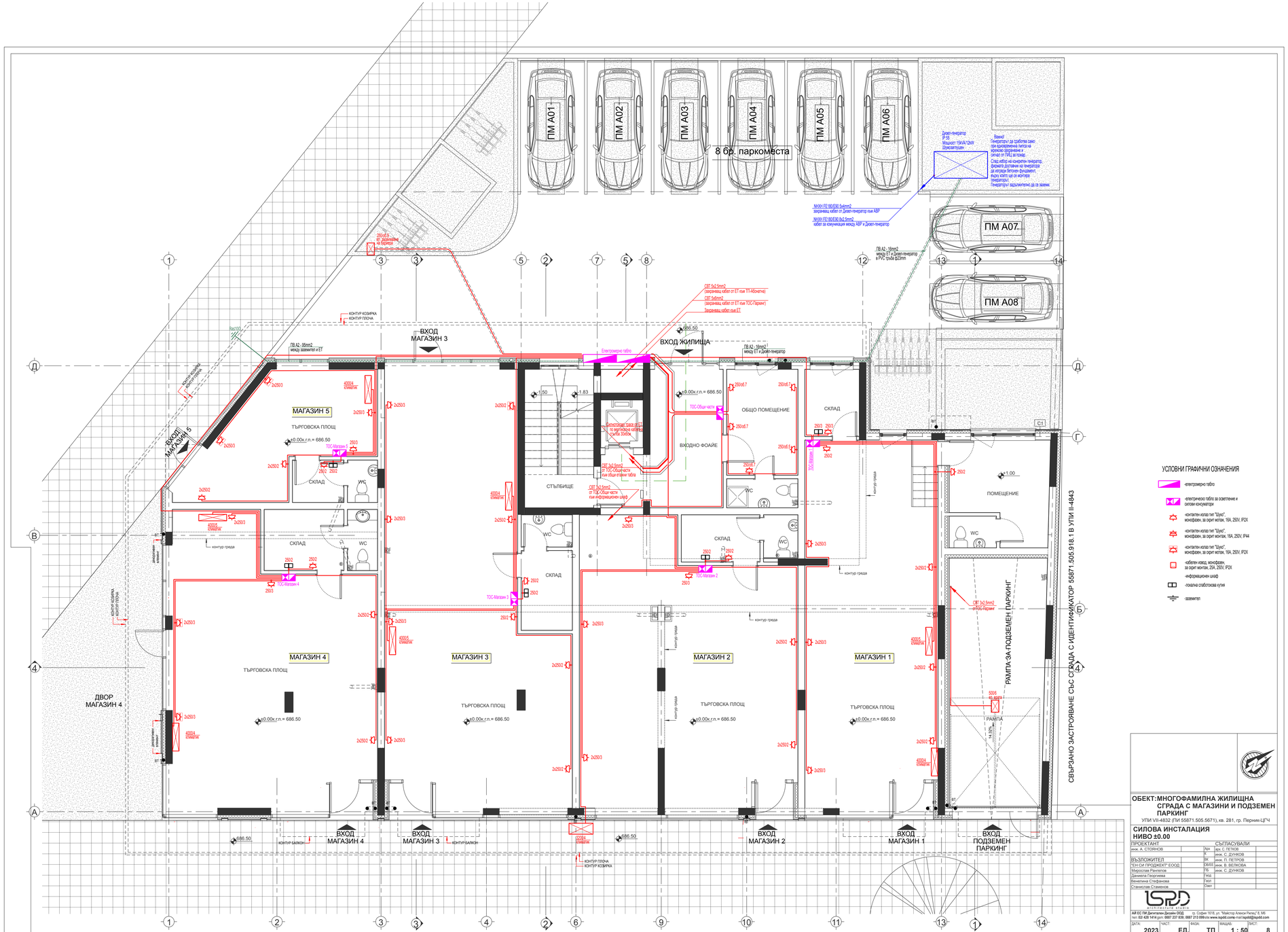
ПМ А01
ПМ А02
ПМ А03
ПМ А04
ПМ А05
ПМ А06
8 бр. паркоместа
ПМ А07
ПМ А08
Дизел-генератор
SP 65
Мощност 19kVA/12kW
Шумозаглушен
Важно!
Генераторът да спработва само
при едновременна загуба на
мрежово захранване и
сигнал от ПАЦ за пожар.
Спад избор на конкретен генератор,
фирмата доставчик на генератора
да изгради бетонен фундамент,
който клиент ще се монтира
генератора с
Генераторът задължително да се заземи.
МНУН FE180/E90 5x6mm2
захранващ кабел от Дизел-генератор към АВР
МНУН FE180/E90 8x2.5mm2
кабел за комуникация между АВР и Дизел-генератор
ГВ А2 - 16mm2
между ЕТ и Дизел-генератор
в РУС трипл 8x25mm
СВТ 5x2.5mm2
(захранващ кабел от ЕТ към ТП-Абонатна)
СВТ 5x6mm2
(захранващ кабел от ЕТ към ТОС-Паркинг)
Захранващ кабел към ЕТ
ГВ А2 - 95mm2
между захранител и ЕТ
ГВ А2 - 95mm2
между ЕТ и Дизел-генератор
Електромерно табло
КОНТУР КОЗИРКА
КОНТУР ПЛОЧА
ВХОД
МАГАЗИН 3
ВХОД ЖИЛИЩА
ВХОД
МАГАЗИН 5
ВХОД
МАГАЗИН 4
ДВОР
МАГАЗИН 4
МАГАЗИН 5
ТЪРГОВСКА ПЛОЩ
СКЛАД
WC
СТЪЛБИЩЕ
ВХОДНО ФОАЙЕ
ОБЩО ПОМЕЩЕНИЕ
ПОМЕЩЕНИЕ
МАГАЗИН 4
МАГАЗИН 3
МАГАЗИН 2
МАГАЗИН 1
РАМПА ЗА ПОДЗЕМЕН ПАРКИНГ
РАМПА
ВХОД
ПОДЗЕМЕН
ПАРКИНГ
КОНТУР БАЛКОН
КОНТУР ГРЕДА
±0.00к.г.п.= 686.50
686.50
-1.50
-1.83
+1.00
ТОС-Магазин 5
ТОС-Магазин 4
ТОС-Магазин 3
ТОС-Магазин 2
ТОС-Общи части
ТОС-Паркинг
Използващо трафо ЕТ
по подготовка на ГВЕ
Сечива 3240кк
СВТ 5x2.5mm2
от ТОС-Общи части
към информационен шкаф
СВТ 5x2.5mm2
от ТОС-Общи части
към общи аптечни табла
ЗОЗ Авариен
ВТ
С1
2x2503
2x2502
2x2501
250x6.7
40004
климатик
40005
климатик
40006
климатик
ВИС
ВИС
ВИС